ANGERS

Année 2023/2024

Saint Augustin collège

RÉSEAU SAGESSE SAINT-GABRIEL

Leonardo da Vinci

Education and Culture

Education and Culture
Lifelong learning programme
COMENIUS

ENSEIGNEMENT CATHOLIQUE du Maine et Loire

3 rue du Colombier BP 84103 49 041 ANGERS | Tel : 02 41 68 94 50 | college@staugustin.fr

ACCUEILLIR

Un établissement d'enseignement et d'éducation
DANS LEQUEL EST PREMIÈRE LA DIGNITÉ DE LA PERSONNE

Les établissements du réseau Sagesse et Saint-Gabriel sont des lieux où chaque **personne** est prise en compte, dans sa **globalité** comme dans sa **singularité** et son originalité, **en considérant que la différence est source de richesse.**

À ce titre, tous les acteurs de nos établissements ont à cœur **d'accueillir** et **de connaître les élèves** pour révéler, développer et cultiver leurs talents, afin qu'ils se sentent encouragés et valorisés par **une pédagogie de l'émerveillement.**

Bienveillance, respect, écoute et simplicité sont le ciment de cet accueil. L'accompagnement personnalisé du jeune est notre conviction : il se construit chaque jour, patiemment, dans **une relation de confiance.**

Notre mission nous appelle à reconnaître et à faire vivre toutes les formes d'intelligence, à porter une attention particulière aux plus démunis et à toutes les formes de pauvreté : ***« Ouvrez à Jésus-Christ »***, disait Montfort, portant un pauvre, à Dinan.

Cet accueil se vit avec tous les acteurs et partenaires de nos établissements.

RÉSEAU SAGESSE
SAINT-GABRIEL

« ÉLEVER UN ENFANT, C'EST CULTIVER DE CONCERT SON ESPRIT ET SES TALENTS ET, AVANT TOUT, FORMER SON CŒUR. »

Frère Eugène-Marie, supérieur général des Frères de Saint-Gabriel (1868)

p02_____ Sommaire
p03_____ L'édito
p04_____ L'animation pastorale
p05_____ Le développement durable
p06_____ L'enseignement général
p08_____ Un collège européen ouvert à l'international
p10_____ Le sport à Saint Augustin
p11_____ L'enseignement spécialisé
p12_____ Un cadre pour favoriser le travail et l'orientation
p14_____ Un cadre pour favoriser la formation et l'épanouissement
p16_____ Vivre ensemble au collège
p20_____ Les photos de classes
p26_____ L'APEL ET L'OGEC
p27_____ Les infos pratiques

TOUS ENSEMBLE, DÉPASSONS-NOUS POUR RÉUSSIR !

En cette année scolaire 23/24 où notre pays va vibrer au rythme de la flamme olympique, le collège Saint-Augustin ainsi que l'école Saint-Augustin ont voulu associer leur thème d'année à cet événement planétaire. Pour cela, il nous a semblé opportun de faire du lien entre les valeurs de l'olympisme et les valeurs de notre projet éducatif en appliquant ce slogan aux réalités du quotidien.

Tous ensemble, adultes et jeunes, dépassons-nous pour réussir notre année. Faisons en sorte que chacun puisse s'épanouir au quotidien pour accéder à **SA** réussite et que celle-ci permette à chacun de grandir.

Tous ensemble, dépassons-nous pour réussir le combat contre toutes les formes de discrimination, d'harcèlement, d'intimidation. Prenons conscience que ce fléau qui gangrène aujourd'hui bon nombre d'établissements scolaires soit combattu avec force et détermination. Pour répondre à cette priorité nationale, le collège met en place une cellule de veille dont la mission sera de sensibiliser, d'alerter mais aussi de protéger les victimes en agissant rapidement sur le terrain.

Tous ensemble, adultes et jeunes, dépassons-nous pour réussir et penser la transformation de l'école. Malgré les différentes réformes qui se succèdent, nous constatons que notre système scolaire actuel ne répond que très partiellement aux attentes de chacun, adultes et jeunes, et, qu'au contraire, il a tendance à renforcer certaines inégalités. Il devient urgent de réfléchir, de se questionner s'il n'est pas possible aujourd'hui d'apprendre, d'agir, de grandir autrement. Pour explorer certaines hypothèses et essayer de répondre collectivement à cette problématique, un groupe d'adultes du collège (enseignants et éducateurs) s'engage dans une formation longue sur cette problématique de la transformation de l'école en collaboration avec d'autres collèges du département.

Après une année au sein de l'établissement, j'ai pu observer comment chacun se dépassait pour réussir dans son domaine tant au niveau éducatif, que pastoral, qu'administratif, qu'à la maintenance ou encore en restauration... Mais ce qui est frappant à Saint-Augustin, c'est l'engagement de chacun au nom de cette fraternité qui se vit au quotidien au service du jeune et de sa formation intégrale.

Tous ensemble, élèves, parents, enseignants, éducateurs, salariés, dépassons-nous pour réussir une très belle année au service de chacun et surtout des plus démunis.

RÉSEAU SAGESSE SAINT-GABRIEL

Bruno LAHAY
Chef d'Établissement

NOUVELLE ORGANISATION

Madame **LE PRADO**, enseignante en mathématiques et directrice adjointe des niveaux 4ème/3ème est partie vers de nouveaux horizons après 25 années passées au collège. Nous la remercions vivement pour le travail accompli et lui souhaitons pleine réussite dans sa future mission.

Présentation de l'équipe de direction et de l'équipe pédagogique :

Monsieur **LAHAY Bruno**, chef d'établissement.
Madame **GAILLOU Sophie**, directrice adjointe de l'enseignement général est assistée de trois coordinatrices de niveaux : Madame **CHAPRON-BERNIER Fabienne** (6ème), Madame **DESVAUX Albane** (5ème/4ème) et Madame **BOSSY-BETTON Florence** (3ème).
Monsieur **GABORIAU Fabrice**, directeur adjoint de l'enseignement spécialisé (SEGPA, ULIS, UPE2A).
Madame **LANIESSE Sylvie**, directrice adjointe à la pastorale et au développement humain - coach.
Monsieur **VEYSSET Mickaël**, responsable vie scolaire.
Madame **GOHIER Corinne**, assistante de direction.

De haut en bas et de gauche à droite : Mme CHAPRON-BERNIER, Mme LANIESSE, M. VEYSSET, M. LAHAY, Mme DESVAUX, Mme GOHIER, M. GABORIAU, Mme GAILLOU, Mme BOSSY-BETTON.

UNE DIMENSION SPIRITUELLE POUR RÉUSSIR SA VIE

Nous souhaitons que chaque enfant ou adolescent bénéficie d'un socle de culture religieuse et de repères éthiques suffisants pour lui permettre de construire sa vie, en lui donnant du sens.

Nous proposons le chemin de Jésus Christ comme chemin de bonheur. Sa vie et ses paroles peuvent nous aider à vivre. Son message : *« la vie est plus forte que la mort »*, *« ne fais pas aux autres ce que tu ne veux pas que l'on te fasse »*.

« Il n'y a pas de chemin vers la paix, la paix est le chemin.

Mahatma GANDHI

- En 6ème et 5ème : des **PARCOURS DE CATÉCHÈSE** ou de **CULTURE RELIGIEUSE**.
- Des **FORUMS** en 4ème et 3ème :
  Le Bonheur / Faire des choix / Le corps / L'engagement
  Pour s'informer, rencontrer des témoins, échanger des convictions, donner du sens à sa vie, maintenant et pour demain.
- Des **RASSEMBLEMENTS**, des **CÉLÉBRATIONS** :
  Cérémonie d'accueil pour chaque niveau. On chante, on fait silence, on écoute le discours du chef d'établissement, on se projette dans une nouvelle année.
  Célébration de la Parole : Toussaint, Noël, Pâques, ...
- Des **PROPOSITIONS** :
  Une célébration par semaine, lecture, prières, chants, ateliers créatifs en lien avec les temps liturgiques...
- La **PRÉPARATION AUX SACREMENTS** :
  Le baptême, la première communion, la confirmation... En lien avec la paroisse Saint Jean Paul II, **nous pouvons aider à la préparation des sacrements**.
- Le **PÈLERINAGE à LOURDES** :
  En lien avec l'hospitalité montfortaine, des élèves de la 6ème à la 3ème sont partis à la rencontre des malades à Lourdes pendant une semaine. Être au service de l'autre, se sentir utile... **Une expérience de fraternité inoubliable !**

DEPUIS PLUSIEURS ANNÉES, L'ÉTABLISSEMENT CONTINUE À DÉVELOPPER L'ÉCORESPONSABILITÉ DE CHACUN

NOUVEAUTÉ : CRÉATION D'UN GROUPE D'ÉCO-DÉLÉGUÉS

- Visite des services pour découvrir les actions écologiques, du CDI pour le fonds documentaire.
- Balade sur le nouveau terrain de l'établissement et suggestions d'aménagement.

DIVERS CLUBS

Club Couture, club Planète verte (DIY), Club Actions Planète (sensibilisation, affichage, ramassage de déchets).

JOURNÉE VERTE

Journée Verte pour toute l'école, et les 6èmes. Ateliers (ramassage de déchets, nichoirs, bouturage...), sensibilisation (SOS Hérissons 49, *La vie d'un jean, la fresque du climat*...)

REFUGE LPO

Établissement qui est labellisé Refuge LPO avec des nichoirs et des hôtels à insectes

AMÉNAGEMENT D'ESPACES VERTS

par des adultes lors d'une journée *Communauté Éducative* et entretien par les écoliers lors de la *Journée Verte*

RESTAURATION SCOLAIRE

- auto-service pour les entrées, les desserts, le pain pour viser le zéro déchet
- tri sélectif des déchets
- récupération des épluchures pour le compost par les 3èmes SEGPA
- récupération des huiles de cuisson

DANS LES SALLES DE CLASSE

Corbeilles à papier, récupération des instruments des écritures pour les recycler, bénéfices pour l'association *Rêves d'enfants*.

L'ENSEIGNEMENT GÉNÉRAL DE LA 6ÈME À LA 3ÈME AU COLLÈGE SAINT AUGUSTIN

Le collège Saint Augustin est sous contrat d'association, il respecte donc les programmes de l'éducation nationale. Comme nous souhaitons accueillir chaque élève et sa singularité (premier pilier de notre projet éducatif : L'ACCUEIL), nous proposons à chaque jeune de personnaliser son parcours afin qu'il puisse apprendre et grandir en s'épanouissant.

Déclinaison de l'enseignement général au collège Saint Augustin :

En suivant le programme de l'éducation nationale, je peux personnaliser mon parcours autour de 5 pôles, par des projets, des options académiques et des propositions internes linguistiques et sportives.

Les 5 pôles optionnels :

De la 6ème à la 3ème,
chaque élève suit le programme de l'enseignement général de l'Éducation Nationale

Ensuite, s'il le souhaite, l'élève peut personnaliser son parcours autour d'un projet choisi dans l'un des PÔLES suivants :

ARTS ET CULTURE
SCIENCES ET TECHNIQUES
LANGUES ET CULTURES
SPORT, NATURE ET BIEN-ETRE
MONDE PROFESSIONNEL

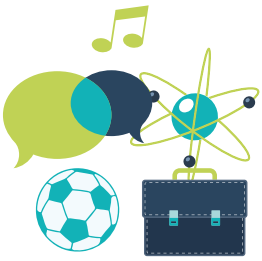

Ou il peut pratiquer un SPORT avec des horaires aménagés :

En section sportive labellisée par l'Éducation Nationale :
NATATION SYNCHRONISÉE
FOOTBALL FÉMININ

En partenariat avec un club :
GYMNASTIQUE
WAPERPOLO

compatible avec

Suivant le pôle retenu, il peut compléter par :

OPTIONS ACADÉMIQUES

LCA (langue et culture antique latin)
à partir de la 5ème

LCE (langue et culture européenne)
de la 4ème à la 3ème

- Anglais
- Espagnol

ATELIERS SPORTIFS

TENNIS
en 6ème et 5ème

WATER POLO
en 6ème et 5ème

OPTIONS LINGUISTIQUES INTERNES

EIA - ENGLISH IN ACTION
de la 6ème à la 3ème
avec une assistante irlandaise

EEA - ESPAGNOL EN ACCION
de la 6ème à la 3ème
avec un assistant mexicain

À LA FIN DE LA 3ÈME :

Tous les élèves passent le DNB (Diplôme National du Brevet des Collèges), **le PIX** (certification informatique), **et pour certains le PET** (Preliminery English Test). **Les options académiques LCE et LCA permettent aux élèves d'obtenir 10 ou 20 points supplémentaires au DNB.** À l'issue de la 3ème, les élèves s'orientent vers des filières générales, technologiques ou professionnelles.

UN COLLEGE EUROPEEN OUVERT À L'INTERNATIONAL

À Saint-Augustin, nous avons la conviction que l'Europe est une chance pour notre vie, parce qu'elle apporte la paix.

Notre conviction européenne repose à la fois sur :

1. DES IDÉES

Les objectifs de l'Europe rejoignent nos préoccupations et nos valeurs :

- **Unir les peuples**
- **Sauvegarder la paix**
- **Assurer le progrès de la société par une action commune**

2. DES EXPÉRIENCES

C'est ce que nous apprenons par la pratique :

- **S'ouvrir, voyager, échanger, c'est une expérience. Il ne s'agit pas de grandes choses, mais de choses concrètes, quotidiennes qui nous permettent de nous ouvrir à ce qui est différent de nous.**
- **Cela ne correspond pas toujours à nos attentes : nous sommes parfois surpris, en bon ou en mal, par les différences. Nous connaissons aussi la frustration : vivre avec les autres, cela apporte des contraintes (quand-même !)**

Participer à la construction de l'Europe, c'est **un état d'esprit, fait de respect, d'humilité et d'ouverture**.

PÉDAGOGIE DE L'INTERCULTUREL

En proposant des séjours ou des échanges, en France et à l'étranger, nous visons trois objectifs :

- **Reconnaître et accepter le pluralisme culturel comme une réalité de société ;**
- **Contribuer à l'instauration d'une société équitable ;**
- **Contribuer à la prise en compte des différences pour des relations harmonieuses entre les peuples.**

> « Unis dans la diversité »
>
> c'est la devise de l'Europe

LABEL OUVERTURE INTERNATIONALE
ENSEIGNEMENT CATHOLIQUE

SÉJOURS PÉDAGOGIQUES 2023

- **Londres** / Angleterre
- **Galway** / Irlande
- **Ski** / France
- **Nature et sport** / France
- **Amsterdam** / Pays-Bas
- **Barcelone** / Espagne

ÉCHANGES 2023

- **Osnabrück** / Allemagne

Education and Culture
Leonardo da Vinci

Education and Culture
Lifelong learning programme
COMENIUS

Chaque année, le collège fait vivre aux élèves une semaine internationale sur le thème d'un pays.

DU 6 AU 10 FÉVRIER 2023

Semaine Internationale

DÉCOUVREZ L'ÉGYPTE !

- Cours thématiques
- Atelier "Photos de profil(s)"
- Atelier marque-page égyptien au CDI (midi)
- Repas égyptien (vendredi 10 février)
- Conférences de Mme Amandine MARSHALL, égyptologue
  - 6ème/5ème : L'Égypte antique au fil du temps
  - 4ème/3ème : La Découverte de la tombe de Tautânkhamon

Saint Augustin

AFIN DE PERMETTRE AUX ÉLÈVES DE S'ÉPANOUIR PAR LA PRATIQUE DU SPORT : DES SECTIONS SPORTIVES, DES PARTENARIATS ET L'ASSOCIATION SPORTIVE DE L'ÉTABLISSEMENT.

NOS PARTENAIRES DES SECTIONS SPORTIVES

- La section sportive scolaire de natation synchronisée avec **Angers Natation Synchronisée**.
- La section sportive scolaire football féminine de la 6ème à la 3ème, en partenariat avec le **district de Football du Maine et Loire** et **la Ligue Atlantique.**

NOS PARTENARIATS

- avec le **Trélazé Gym Club** en gymnastique
- avec le club **Angers Natation Waterpolo**

DES ATELIERS SPORTIFS SUR TEMPS SCOLAIRES

- Tennis avec le **club Tennis Saint Léonard Angers**
- Water-polo avec le **club Angers Natation Waterpolo**

DES PRATIQUES SPORTIVES HORS TEMPS SCOLAIRES

- avec l'**association sportive affiliée à l'UGSEL** : futsal / natation / badminton / gymnastique / cross / basket 3x3 / tennis de table / gymnastique.

ÉTABLISSEMENT LABÉLISÉ GÉNÉRATION 2024

L'ENSEIGNEMENT SPÉCIALISÉ

L'ENSEIGNEMENT GÉNÉRAL ET PROFESSIONNEL ADAPTÉ : S.E.G.P.A.

La **SEGPA** est réservée aux élèves qui présentent des difficultés scolaires importantes (niveau Palier 1 des compétences du socle commun) et pour lesquels les adaptations proposées en classe n'ont pas suffi pour envisager une scolarité en 6ème générale. Les élèves sont des collégiens qui participent à l'ensemble des activités. Les programmes sont ceux du collège, mais adaptés au niveau des élèves, et enseignés en majorité par des professeurs spécialisés, en enseignement général ou en enseignement professionnel.

La SEGPA de Saint-Augustin propose 2 plateaux techniques à partir de la 4ème

- **Espace Rural et Environnement** (horticulture, espaces verts...)
- **Hygiène Alimentation et Services** (cuisine, service aux personnes, hygiène des locaux...)

4ème

- **6 heures par semaine**
- **Alternance des 2 plateaux**
- **+ 4 semaines de stage**

3ème

- **12 heures par semaine**
- **Choix d'un seul plateau pour l'année**
- **+ 6 semaines de stage**

À la fin de la 3ème, les élèves passent l'examen du **Certificat de Formation Générale** ou le **Diplôme National du Brevet des Collèges** (série professionnelle). Ils s'orientent vers une filière professionnelle : lycée, centre de formation pour apprentis ou maison familiale rurale d'éducation et d'orientation.

L'UNITÉ PÉDAGOGIQUE POUR LES ÉLÈVES ALLOPHONES ARRIVANTS : UPE2A

Le dispositif **UPE2A** accueille dans les classes des enfants qui viennent d'arriver en France et qui ne maîtrisent pas le français. Ils ont un emploi du temps aménagé : à leur arrivée, ils passent beaucoup de temps dans le dispositif allophone pour apprendre le français, et petit à petit, ils intègrent les cours en enseignement général. L'objectif est de leur permettre de poursuivre une scolarité ordinaire, grâce à cette passerelle.

UNITÉ LOCALISÉE POUR L'INCLUSION SCOLAIRE : ULIS

Les **ULIS** sont des dispositifs qui ont pour mission d'accueillir, dans des collèges, des élèves en situation de handicap. Le programme en ULIS est en fonction du projet du jeune. Pour tout le monde, il s'agit de vivre une approche positive du handicap, considéré comme évolutif, étroitement lié aux situations, à l'environnement et pas seulement attaché à la personne. Les élèves partagent leur temps entre le dispositif ULIS avec un enseignant spécialisé et leur classe d'inclusion en enseignement général.

UN CADRE POUR FAVORISER LE TRAVAIL ET L'ORIENTATION

UN CADRE POUR FAVORISER LE TRAVAIL PERSONNEL

- **Des horaires réguliers** : les élèves sont pris en charge au collège au minimum entre 9h05 et 15h40, et peuvent être pris en charge de 7h45 à 18h.
- **La durée des séances de cours** varie : 50 min, 75 min ou 100 min, en fonction des matières et des contraintes d'organisation.
- **Des temps d'aide au travail personnel** : une fois par semaine en petits groupes pour enrichir les méthodes de travail des élèves, pour trouver du soutien.
- **Des études encadrées** : le matin et le soir, pour effectuer le travail personnel et gagner en autonomie.
- **Le dispositif "devoirs faits"** : une fois par jour, 45 minutes sur le temps de midi sont proposées à tous les élèves volontaires, encadrées par un professeur.
- **Des examens blancs** pour se préparer aux examens et mieux connaître son niveau.

LE DISPOSITIF TREMPLIN

- **Le dispositif tremplin** (5ème/4ème) : 2 à 3 heures par semaine pour les élèves de 5ème et 4ème ayant besoin d'un accompagnement renforcé dans leur travail personnel permettant de s'organiser et de préparer les évaluations tout en développant la confiance et l'estime de soi
- **Le dispositif AAA** (atelier d'aide aux apprentissages pour les 6ème) : une enseignante de l'enseignement général et une enseignante de l'enseignement spécialisé proposent à des élèves identifiés de travailler sur des objectifs d'apprentissages ciblés.

LE CDI : VALEUR AJOUTÉE DU COLLÈGE SAINT AUGUSTIN

Outre les activités de gestion du fonds documentaire, le CDI offre une réelle **valeur ajoutée à l'établissement**. Il dispose d'un large choix d'ouvrages de fiction disponible au prêt et **propose diverses activités destinées à aiguiser *« l'appétit de lecture »*** : participation à l'opération "Libre de lire" en partenariat avec le réseau des bibliothèques municipales angevines, rencontres avec des écrivains, prix Mangalu, choix de livres sur divers thèmes, etc...

Le professeur documentaliste forme à la connaissance et à l'usage des différents médias avec le parcours EMI (Education aux Médias et à l'Information). Il accompagne les élèves dans leurs recherches scolaires ou personnelles (projet d'orientation par exemple). Il travaille toujours en étroite collaboration avec les enseignants de discipline. Spécialiste de la littérature jeunesse, il conseille pour tout besoin de lecture.

Le CDI est ouvert sur tous les temps de récréation et du midi.

LE COACHING INDIVIDUEL ET COLLECTIF

- **Le stage *« connaissance de soi »*** plus particulièrement à destination des 3ème : mieux se connaître pour mieux s'orienter, ce stage a pour objectif de mettre les jeunes en mouvement dans leur motivation.
- **Les entretiens individuels** : en face à face, Madame LANIESSE reçoit sur rendez-vous les jeunes qui souhaitent aborder des sujets qui peuvent altérer leurs apprentissages tels que le stress, le manque de motivation, la peur de l'échec...

SILENCE ON LIT !

À Saint-Au, tous les jours de 10h20 à 10h35, ON FAIT SILENCE, ET ON LIT !

Olivier Delahaye, président de l'association ***Silence On Lit !***
www.silenceonlit.com

LE PARCOURS AVENIR

- Stage entreprises
- Mini-stage découverte
- Orientibus*
- ODP (projet de découverte professionnelle)
- ELANTEC**

*ORIENTIBUS

La journée Orientibus est un évènement organisé par le collège Saint Augustin et la région du Pays de la Loire afin d'accompagner les élèves dans leur parcours d'orientation.

Lors de ces journées, les élèves de 4ème circulent par groupes de 15 dans deux espaces pour assister à différents ateliers :

L'espace Découverte – des ateliers interactifs qui ont aidé les élèves à :

- Se connaître grâce à un test d'orientation,
- appréhender des univers-métiers grâce à des films en 360°,
- découvrir les différentes voies de formation.

L'espace Orientation – des échanges avec des acteurs de l'orientation, à l'écoute des élèves, qui les ont aidés à :

- Apprendre à s'orienter,
- S'informer sur les différentes voies de formation, notamment l'apprentissage par les organismes (CCI, URMA, BTP CFA, UIMM).

**ELANTEC : LA PASSERELLE JEUNE/ÉCOLE/ENTREPRISE

Quand l'entreprise rencontre les collégiens, et réciproquement ! Ils sont l'avenir ! À nous de susciter des vocations…

Depuis plusieurs années, le collège SAINT AUGUSTIN collabore avec l'association ELANTEC. Un partenariat école/entreprise pour accompagner nos élèves.

Ce partenariat a pour objectif de :

- **Montrer au jeune qu'il a sa place** et favoriser son intégration dans l'entreprise
- **Créer un réseau pour faciliter et motiver** : le choix de voies ou de métiers / la recherche de stage / rendre le jeune acteur de son projet.

Il s'inscrit au programme du collège Saint Augustin depuis 6 ans. C'est une action complète se déroulant tout au long de l'année et s'articulant autour d'un fonds pédagogique structuré. **Elle est pilotée par des dirigeants d'entreprises ou cadres dirigeants en partenariat avec les professeurs.** Elle s'organise pour chaque classe de 3ème et 4ème SEGPA de la manière suivante :

- 1ère phase de travail : la **recherche du stage** avec l'appui d'ELANTEC et l'intervention des chefs d'entreprise
- 2ème phase de travail : la **préparation au stage choisi**
- 3ème phase qui a lieu à partir de janvier/février : **le stage**
- 4ème phase : **le rapport et sa soutenance**
- Et enfin, vient **la remise des prix.**

ELANTEC Association

UN CADRE POUR FAVORISER L'ÉPANOUISSEMENT

UN PARCOURS D'ÉDUCATION, DE FORMATION ET DE SENSIBILISATION POUR TOUS LES ÉLÈVES

- **Le parcours connecté : *"information et prévention"*** (interventions en interne et conférence avec Stéphane Blocquaux, docteur en sciences de l'information et de la communication, et expert en e-éducation) en 4ème et 3ème.
- **Le parcours connecté : *"les écrans et moi"*** en 6ème.
- **Le parcours connecté : *"je publie, je réfléchis"*** en 5ème.
- **Une formation** pour les élèves délégués. Une formation complémentaire qui renforce la posture de l'élève dans ses relations et ses responsabilités. Cela vise le développement des compétences psychosociales.
- **La prévention routière** (niveaux 1 et 2)
- **Les addictions** (tabac, alcool, drogues et tous les comportements de dépendance)
- **La formation à la prévention et secours civiques de niveau 1** (PSC1)
- **Éducation à la vie affective et sexuelle** (EVAS)
- **Journée contre le harcèlement** (NAH)

LA PERMANENCE D'ÉCOUTE

Pour les élèves, la permanence d'écoute c'est un lieu :

- d'**écoute**,
- de **réassurance** : en cas de doutes ou d'angoisses sur des problématiques adolescentes, relationnelles, comportementales, scolaires…
- où **je peux venir à plusieurs**,
- qui **n'est pas un lieu de soins**,
- qui peut me **réiorienter vers des soins** (si la nécessité d'un suivi au long terme et/ou troubles psychopathologiques se fait sentir,
- qui peut **accueillir mes parents** si besoin.

Savoir résoudre les problèmes
+ Savoir prendre des décisions

Savoir se faire comprendre
+ Être habile dans les relations

Avoir une pensée critique
+ Avoir une pensée créative

Se connaître soi-même
+ Éprouver de l'empathie pour les autres

Savoir gérer le stress
+ Savoir gérer ses émotions

NON AU HARCÈLEMENT

Mise en place d'une cellule veille au sein de l'établissement.

LE TEMPS DU MIDI

MUSICOLLÈGE Nouveauté rentrée 2023 !

Quand la musique s'installe à Saint AU !

À partir de cette rentrée, les élèves peuvent bénéficier de cours de musique dispensés par MUSICOLLEGE sur le temps du midi, voire le soir. Les tarifs sont consultables sur notre site.

Toute l'actualité de MUSICOLLÈGE est consultable sur le site cours de musique Angers :

➡ **musicollege49.wixsite.com**

LES INTERCLASSES

Des matchs de foot et de basket sont organisés le midi par la vie scolaire.

LES CLUBS DU MIDI

Sur le temps du midi, des enseignants, des intervenants extérieurs ou des éducateurs proposent des clubs aux élèves : chorale, danse latino, cinéma en anglais et en espagnol, action planète, lecture, FABLAB...

ANIM TON LUNDI

Une fois par mois, un temps d'activité préparé par un groupe d'élèves,encadré par des adultes, permettant à tous d'avoir une animation sur la pause du midi : *"défie ton adulte"*, récré en musique, concours de palets, défilé des 3ème...

LE FOYER DES ELEVES

Cet espace consiste en une salle aménagée pour des temps de détente et de convivialité, dont l'accès donne sur la cour. Des jeux de société y sont en libre-service, les élèves se répartissent de la façon suivante :

➡ De 10h à 10h20 : **niveau 5ème**

➡ De 12h10 à 13h55 : **niveaux 4ème et 3ème**

➡ De 15h40 à 15h55 : **tous les élèves**

INTÉGRATION DES ÉLÈVES DE 6ÈME

Pour favoriser l'intégration des élèves de 6ème au collège, les professeurs et éducateurs organisent et animent une semaine d'intégration.

Faire connaissance avec les autres élèves et les adultes de l'établissement, construire des repères, prendre le temps de poser les fondations de son année de sixième : voilà quelques-uns des objectifs de cette semaine *"Devenir collégien"*.

À travers des ateliers d'enseignement moral et civique, de neurosciences, d'expressions des émotions et une journée de cohésion interclasses à l'extérieur de l'établissement, les élèves ont pris le temps de vivre pleinement leur arrivée au collège.

Une cérémonie de bienvenue pour tous permet de s'accueillir les uns les autres autour des valeurs chères à notre établissement comme la fraternité, la pastorale et la joie.

PORTES OUVERTES

CHAMPIONNAT NATIONAL DE CROSS

RENCONTRE AVEC LES DUCS D'ANGERS

DISPOSITIF COLLÈGE EN SELLE 6ÈME

FORUM SUR LE CORPS

LE MONDIAL DU LION

TEAM ANJOU 2024

CHAMPIONNAT NATIONAL DE NATATION

TOURNOI INTER-APEL FUTSAL

INITIATION FOOTBALL GAÉLIQUE

SPORTIFS DE L'ANNÉE

JOURNÉE COHÉSION 4ÈME

J'AUGUSTINS

JOURNÉE COHÉSION SPORT NATURE

GARNISSAGE HÔTEL POUR INSECTES

MÉDIATION ANIMALE

GALA DES 3ÈME

CHALLENGE HUMANITAIRE

DÉCOUVERTE DES MÉTIERS

SURPRISE DE NOËL

DANSE LATINO

NOËL AU CDI

PROJET ARTS ET HISTOIRE

LA CRÈCHE

TÉMOIGNAGE DE SOEUR SARA

SOIREE DES TALENTS

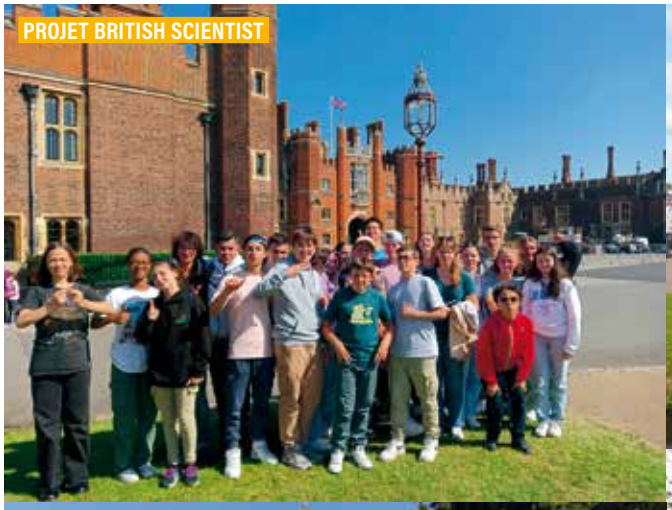
PROJET BRITISH SCIENTIST

PROJET PAYS-BAS

PROJET IRLANDE

PROJET SKI

PROJET SPORT NATURE

RANDO PROJET SKI

SÉJOUR EN NORMANDIE

SÉJOUR À OSNABRÜCK

SORTIE 6ÈME PUY DU FOU

FÊTE DE FIN D'ANNÉE DES 3ÈME

PHOTOS DE CLASSES 2023/2024

6ème C

6ème A

6ème D

6ème B

6ème E

nnée 2023 - 2024 6C

6ème F

6ème G Collège Saint AUGUSTIN Année 2023 - 2024 6G

6ème H

5ème A

5ème E

5ème B

5ème F

5ème C

5ème G

5ème D

5ème H

4ème A

4ème B

4ème C

4ème D

4ème E

3ème A

4ème F

3ème B

4ème G

3ème C

4ème H

3ème D

3ème E

3ème F

3ème G

3ème H

CHEESE !

APEL : L'ASSOCIATION DES PARENTS D'ÉLÈVES

APEL : Association des Parents d'Élèves de l'Enseignement Libre de l'école et du collège Saint-Augustin.

Par son soutien financier ou sa participation à des activités ponctuelles, par sa collaboration régulière à la réflexion éducative, l'Association des Parents d'Élèves contribue à la vie quotidienne de l'établissement.

NOS ACTIONS 2022 / 2023

- Petit déjeuner de rentrée
- Distribution d'un goûter de Noël
- Vente de Noël
- Concert de Noël
- Organisation d'une conférence sur la motivation
- Participation à un tournoi de Footsal
- Festival du livre
- Vente de printemps
- Tombola
- Organisation de la kermesse
- Escape game pour les colègiens
- Gestion de la buvette pour la soirée des talents

OGEC : L'ORGANISME DE GESTION DE L'ÉTABLISSEMENT

OGEC : Organisme de Gestion de l'Établissement Catholique Saint-Augustin, est une association à but non lucratif *"loi 1901"* voulue par l'enseignement catholique pour être au service des établissements en leur donnant une existence juridique.

Les principales activités de l'OGEC :

LE FONCTIONNEMENT DE L'ASSOCIATION
(Réunions du Conseil d'Administration, désignation des membres aux commissions et différentes délégations, etc...)

LES AFFAIRES SOCIALES
(Convention collective, politique salariale, etc...)

LES AFFAIRES FINANCIÈRES
(Comptabilité, trésorerie, emprunts, etc...)

LES AFFAIRES IMMOBILIÈRES
(Sécurité, entretien, aménagement, construction, etc...)

LES RELATIONS AVEC L'EXTÉRIEUR (Tutelle, U.D.O.G.E.C., Enseignement Catholique Diocésain, relations et démarches auprès des Collectivités locales, Mairie, Conseil Départemental, etc...)

INFORMATIONS PRATIQUES

HORAIRES

Lundi ➡ 8h15/12h10 ou 12h35 - 13h55/16h45 (1)

Mardi ➡ 8h15/12h10 ou 12h35 - 13h55/16h45 (1)

Mercredi ➡ 8h15/12h10 (2)

Jeudi ➡ 8h15/12h10 ou 12h35 - 13h55/16h45 (1)

Vendredi ➡ 8h15/12h10 ou 12h35 - 13h55/16h45 (1)

(1) Pour certaines classes, les cours peuvent se terminer à 15h40 certains soirs. Dans ce cas, l'élève peut rester en étude surveillée gratuite de 15h55 à 16h45, selon le choix des familles. Il existe ensuite une étude payante de 17h à 18h.

(2) sauf les élèves de 6ème SEGPA et 5ème SEGPA, qui n'ont pas de cours ce jour-là.

ACCÈS BUS

Arrêt SAUMUROISE
bus IRIGO urbains et ANJOUBUS départementaux

ARRÊT MONGAZON
bus IRIGO urbain

ARRÊT COUBERTIN
bus IRIGO suburbains

➡ www.irigo.fr

ACCÈS RÉGIONAL CAR OU TER

➡ aleop.paysdelaloire.fr

PORTES OUVERTES ET INSCRIPTIONS 6ÈME

Les portes ouvertes auront lieu SAMEDI 14 OCTOBRE de 10h à 16h.

Rentrée 2024 : si vous souhaitez inscrire votre enfant en 6ème : nous vous invitons à prendre contact par téléphone avec l'établissement à partir du lundi 6 novembre 2023.

Toutes les informations (calendrier, règles de priorité…) sont consultables sur notre site :

www.staugustin.fr ➡ *informations pratiques* ➡ *inscriptions au collège*

NOTES

collège Saint Augustin

3 rue du Colombier - BP 84103 - 49 041 ANGERS CEDEX 01
Tel : 02 41 68 94 50 | college@staugustin.fr

www.staugustin.fr

Création graphique mayeulebym.fr

REMERCIEMENTS :

Remerciements pour leur soutien ou leur partenariat :

LA VILLE D'ANGERS

LE CONSEIL DÉPARTEMENTAL

LES PETITES SŒURS DES PAUVRES

ELANTEC

Remerciements pour leur soutien au dispositif ULIS dans le cadre de notre action l'outil en mains : Allianz Prévoyance Santé / Delta Ouest / Transports Voisin / Brangeon / Petit Location / Ateliers Paquereau / Tertrais / Atebi / Justeau / Le Cèdre / Miroiterie Oury / Crespy Aumont / Aplim.

Et nous remercions particulièrement cette année Aplim qui, en soutenant l'action *L'outil en mains*, a mis en valeur les élèves du dispositif ULIS ainsi que le travail réalisé par l'équipe pédagogique et les bénévoles de l'association.